

Este relatório traça de forma resumida como a Tesouraria Geral do PVNC foi administrada durante o período de Junho de 1999 a março de 2001 e também tem por objetivo dar continuidade a reorganização da Tesouraria Geral do PVNC, que teve seu início na Comissão de Finanças do PVNC¹ em março de 1999. Basicamente esta Comissão analisou o livro-caixa do PVNC no período de maio de 1997 à março de 1999, pois nesta época citada não houve prestação de contas por parte dos tesoureiros desse período.

As principais realizações desta Comissão foram²:

1. Levantamento de vários Núcleos do PVNC com meses atrasados;
2. Propor formas de organização da Tesouraria Geral;
3. Organizar a prestação dos meses atrasados, através do livro-caixa, em duas listas
 - como deveria estar o livro-caixa;
 - e como estava o livro-caixa na época, encontrando várias falhas na transcrição dos gastos e recebimentos.

A Comissão apresentou um relatório discutido ao longo de duas reuniões ordinárias de Conselho Geral do PVNC (maio e junho) e uma extraordinária (junho). Com a finalização dos seus trabalhos, em junho de 1999, estava aberto caminhos para se continuar a organização da Tesouraria Geral.

Em junho também acontece a eleição, no Conselho Geral, para nova gestão da Secretária Executiva do PVNC e, por sugestão da Comissão, foram eleitos duas pessoas para serem tesoureiros em vez de uma só pessoa como era o costume. As duas pessoas eleitas por votação foram: Alexandre Nascimento (Núcleo Metrópole) e Fernando (Núcleo Piabetá).

Durante o segundo semestre de 1999 foram tomadas as seguintes medidas por parte dos novos Tesoureiros Gerais:

1. Organização de um recibo personalizado com:
 - A. Numeração sequenciada;
 - B. Pedidos de informações como:
 - Quantidade total de alunos nos Núcleos;
 - Quantidade total de alunos que contribuíram;
 - Valor das contribuições individual e total arrecadado.
2. Prestação de contas em Reuniões de Conselho Geral;
3. Compra de novo livro-caixa e Carimbo;
4. Tentar estabelecer transparência e acesso aos gastos do coletivo do PVNC.

A meta deste relatório é de que seus dados possam dar prosseguimento a organização da Tesouraria Geral do PVNC, pois, falta realizar:

1. Recadastramento dos Núcleos que realmente contribuem financeiramente;
2. Elaboração de um seminário específico para os tesoureiros dos Núcleos;
3. Questionamento do porque há Núcleos com mais de 30 meses sem contribuir com o repasse dos 10% da arrecadação e se dizem parte do PVNC;
4. Estipular prioridades para os gastos a médio e a longo prazo;
5. Planejar formas de arrecadação alternativo, fora os 10% dos Núcleos;
6. Fiscalizar e cobrar os Núcleos em débito, segundo a Carta de Princípio, que diz que deve-se tirar voz e voto dos Núcleos, nas Reuniões de Conselho e Assembléias, que estão atrasados mais de 2 meses

¹ Esta Comissão foi proposta e aprovada no Conselho Geral do PVNC de Março de 1999, para maiores informações ver Relatório da Comissão de Finanças

Este relatório traça de forma resumida como a Tesouraria Geral do PVNC foi administrada durante o período de Junho de 1999 a março de 2001 e também tem por objetivo dar continuidade a reorganização da Tesouraria Geral do PVNC, que teve seu início na Comissão de Finanças do PVNC¹ em março de 1999. Basicamente esta Comissão analisou o livro-caixa do PVNC no período de maio de 1997 à março de 1999, pois nesta época citada não houve prestação de contas por parte dos tesoureiros desse período.

As principais realizações desta Comissão foram²:

1. Levantamento de vários Núcleos do PVNC com meses atrasados;
2. Propor formas de organização da Tesouraria Geral;
3. Organizar a prestação dos meses atrasados, através do livro-caixa, em duas listas
 - como deveria estar o livro-caixa;
 - e como estava o livro-caixa na época, encontrando várias falhas na transcrição dos gastos e recebimentos.

A Comissão apresentou um relatório discutido ao longo de duas reuniões ordinárias de Conselho Geral do PVNC (maio e junho) e uma extraordinária (junho). Com a finalização dos seus trabalhos, em junho de 1999, estava aberto caminhos para se continuar a organização da Tesouraria Geral.

Em junho também acontece a eleição, no Conselho Geral, para nova gestão da Secretária Executiva do PVNC e, por sugestão da Comissão, foram eleitos duas pessoas para serem tesoureiros em vez de uma só pessoa como era o costume. As duas pessoas eleitas por votação foram: Alexandre Nascimento (Núcleo Metrópole) e Fernando (Núcleo Piabetá).

Durante o segundo semestre de 1999 foram tomadas as seguintes medidas por parte dos novos Tesoureiros Gerais:

1. Organização de um recibo personalizado com:
 - A. Numeração sequenciada;
 - B. Pedidos de informações como:
 - Quantidade total de alunos nos Núcleos;
 - Quantidade total de alunos que contribuíram;
 - Valor da contribuições individual e total arrecadado.
2. Prestação de contas em Reuniões de Conselho Geral;
3. Compra de novo livro-caixa e Carimbo;
4. Tentar estabelecer transparência e acesso aos gastos do coletivo do PVNC.

A meta deste relatório é de que seus dados possam dar prosseguimento a organização da Tesouraria Geral do PVNC, pois, falta realizar:

1. Recadastramento dos Núcleos que realmente contribuem financeiramente;
2. Elaboração de um seminário específico para os tesoureiros dos Núcleos;
3. Questionamento do porque há Núcleos com mais de 30 meses sem contribuir com o repasse dos 10% da arrecadação e se dizem parte do PVNC;
4. Estipular prioridades para os gastos a médio e a longo prazo;
5. Planejar formas de arrecadação alternativo, fora os 10% dos Núcleos;
6. Fiscalizar e cobrar os Núcleos em débito, segundo a Carta de Princípio, que diz que deve-se tirar voz e voto dos Núcleos, nas Reuniões de Conselho e Assembléias, que estão atrasados mais de 2 meses

¹ Esta Comissão foi proposta e aprovada no Conselho Geral do PVNC de Março de 1999, para maiores informações ver Relatório da Comissão de Finanças

Foi adotada a seguinte metodologia para este relatório:

- A. Divisão do Relatório em **arrecadações e gastos**;
- B. Divisão das arrecadações em 3 tipos: Mensalidade, Atrasados e Outros;
- C. Fazer um apanhado geral dos maiores e menores gastos e motivos deles, para futuramente estabelecermos uma prioridade de gastos a longo prazo;
- D. Estabelecer o período de 20 meses de atuação da gestão Tesouraria Geral;
- E. Levantar somente o tipo e a continuidade das contribuições de cada Núcleo e não os valores, pois estes estão relatados na prestação de contas;
- F. Contrastar a quantidade real de Núcleos contribuintes (mensalidades ou atrasados) com a lista da Secretária Geral de Núcleos assentados;
- G. Fazer a visualização das informações com gráfico para conseguir uma melhor compreensão.

ENTRADAS

MENSALIDADES

As contribuições mensais dos Núcleos do PVNC são o repasse de 10% da arrecadação total realizada junto as mensalidades dos alunos, que podem girar em torno de 5 a 10% do valor do salário mínimo³. Este repasse dos Núcleos para a Tesouraria Geral é uma das características mais antigas da organização coletiva do PVNC, sendo discutida e aprovada em várias assembleias do PVNC.

Nossa característica de auto-suficiência, por não recebermos financiamento externo, faz com que as mensalidades sejam a continuação da colaboração para com a construção do movimento coletivo do PVNC transformando este repasse em algo muito mais importante que um mero pagamento de serviços prestados.

Não é errado dizer que o repasse é uma afirmação do Núcleo em querer fazer parte da construção de uma luta coletiva contra a falta de preocupação dos governantes com o ensino público como um todo, e em especial ao acesso ao ensino universitário.

Os objetivos do dinheiro arrecadado pela Tesouraria Geral, basicamente são:

1. Realização das Assembleias, Seminários e Reuniões de Conselhos Gerais;
2. Ressarcimento dos gastos da Secretária Executiva, que é formada pelos secretários gerais e regionais e tesoureiros gerais;
3. Custeio de idas de representantes do PVNC em seminários, reuniões, congressos, palestras, etc., desde que sejam do interesse do coletivo do PVNC, e
4. Arcar com custos que tenham o objetivo de informar os Núcleos participantes: como informativos, atas de reuniões, textos de análises sociais, cartas, etc...

GRÁFICO 1

17 Núcleos
61%

11 Núcleos
39%



TOTAL DE NÚCLEOS = 51 (100%)	
Repasaram até 8 meses	= 17 (61%)
Repasaram mais de 8 meses	= 11 (39%)

REPASSES MENSAIS

Durante cerca de 20 meses (junho de 1999 a junho de 2001) como podemos ver na **Tabela 1** somente 28 Núcleos repassaram algum mês, e destes somente cerca de 39% repassaram mais de 8 meses, como aparece no **Gráfico 1**.

² para maiores detalhes ver Relatório da Comissão de Finanças Pag 10 e Anexos 2,3 e 4
³ ver Carta de Princípios Pag 7, N^o 5 e 10

NÚCLEOS	2000						2001		TOTAL 20 MESES
	JULHO	AGOSTO	SETEMBRO	OUTUBRO	NOVEMBRO	DEZEMBRO	JANEIRO	FEVERREIR	
ANIL	X	X							12
ABM	X	X	X	X	X			X	16
BOM PASTOR									5
CASTRO ALVES									8
CATEDRAL									6
CIDADE DE DEUS									4
COELHO DA ROCHA									1
COLUMBIA									3
CONSC. & ATITUDE		X							1
CORA CORALINA	X								2
ÉDEN									4
EDSON PASSOS	X	X	X						11
FEUDUC									9
GANGA ZUMBA									2
JOÃO CANDIDO	X	X	X	X	X			INSCRIÇÃO	9
Nsa CONCEIÇÃO									2
NOSSO LEGADO									2
OLINDA									3
PETRÓPOLIS									9
PIABETÁ	X	X	X						11
PILAR	X	X							12
RAÇA									2
Sagr Fam POSSE	X	X	X	X					13
SÃO MATEUS									1
SOLANO TRINDADE									5
TIJUCA									10
VILA OPERÁRIA									3
VILA TIRADENTES									1
TOTAL	8	8	5	3	2	0	0	2	167

2. Levando-se em conta que somos atualmente cerca de 51 Núcleos⁴ o **Gráfico 2** revela que os 28 Núcleos que repassaram algum mês representam somente 55% do total do PVNC

NÚCLEOS E O REPASSE MENSAL NAGESTAO 06/99 a 02/01

28 Núcleo
55%

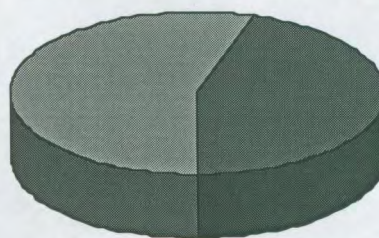

23 Núcleo
45%

GRÁFICO 2

3. Quanto a quantidade de repasse dos 10% dos Núcleos mês a mês foi constatado queda acentuada ao aproximar-se o final de ano, queda esta não recuperada nos primeiros meses do ano seguinte, como mostra o **Gráfico 3**.

GRÁFICO 3

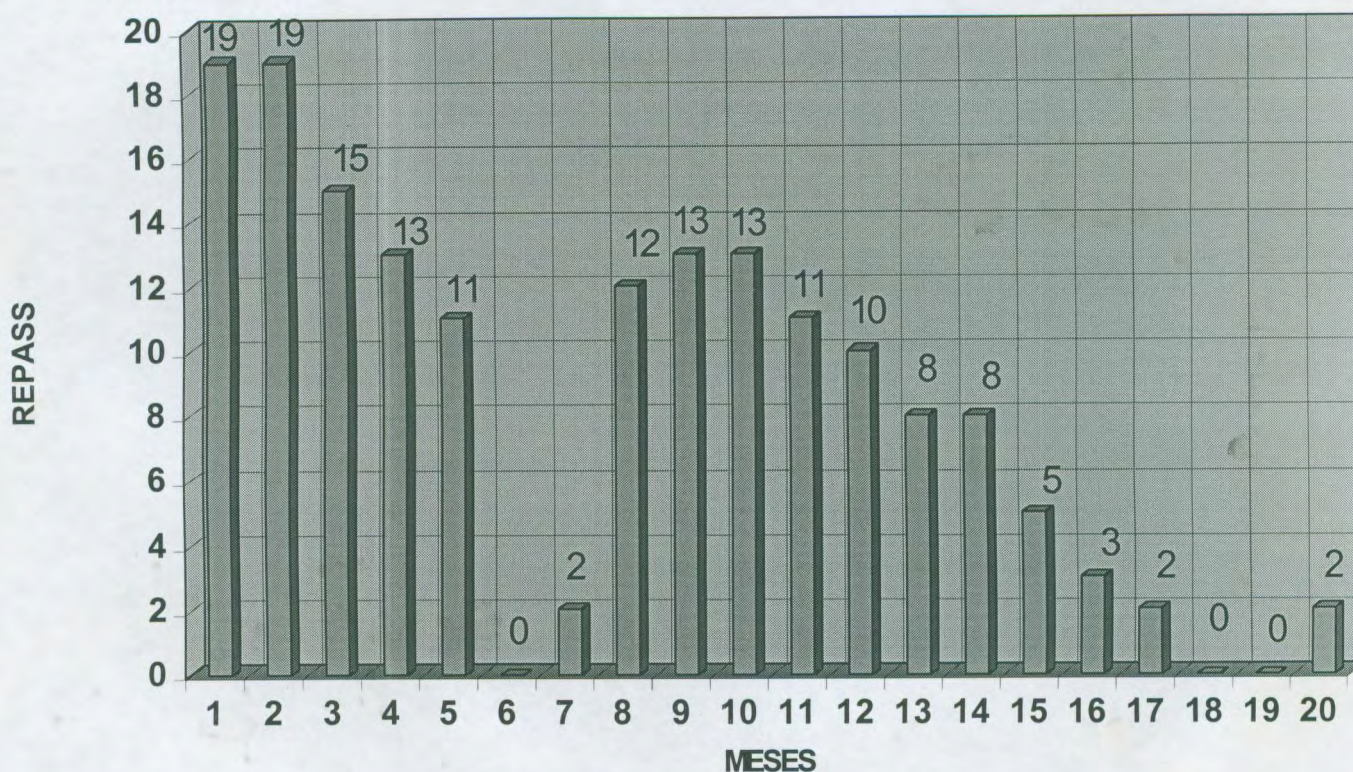

1 Julho-99
2 Agosto-99
3 Setembro-99
4 Outubro-99
5 Novembro-99
6 Dezembro-99

7 Janeiro-00
8 Fevereiro-00
9 Março-00
10 Abril-00
11 Maio-00
12 Junho-00

13 Julho-00
14 Agosto-00
15 Setembro-00
16 Outubro-00
17 Novembro-00
18 Dezembro-00

19 Janeiro-01
20 Fevereiro-01

⁴ ver o **Anexo 1** a este relatório

4. Observar as mensalidades através das regionais também é interessante, pois ao dividirmos os Núcleos pelas suas respectivas Regionais⁵ na **Tabela 2** e no **Gráfico 4** vemos que há uma grande desproporção nelas quanto à quantidade real de meses repassados e Núcleos repassando com a quantidade de Núcleos da Regional.

TABELA 2				
REGIONAIS	Total de Núcleos (na Regional)	Núcleos que repassaram 10%	Total de meses contribuídos (por Regional)	% No Coletivo
CAXIAS	11	<ul style="list-style-type: none"> • CASTRO ALVES • CORA CORALINA • FEUDUC • PETRÓPOLIS • PIABETÁ • PILAR • SOLANO TRINDADE 	56	34%
NOVA IGUAÇU	7	<ul style="list-style-type: none"> • CATEDRAL • Sgd Fam-POSSE • VILA OPERÁRIA 	22	13%
NILÓPOLIS	5	<ul style="list-style-type: none"> • Nsa CONCEIÇÃO • NOSSO LEGADO • EDSON PASSOS • OLINDA 	18	11%
RJ 1 (Centro e Niterói)	3	• TIJUCA	10	6%
RJ 2 (Zona Oeste)	5	• BOM PASTOR	5	3%
RJ 3 (Jacarepaguá)	7	<ul style="list-style-type: none"> • ANIL • CIDADE DE DEUS • CONSC., UNIÃO e CIDADANIA • GANGA ZUMBA 	19	11%
SÃO JOÃO DE MERITI	13	<ul style="list-style-type: none"> • ABM • COELHO DA ROCHA • COLUMBIA⁶ • ÉDEN • JOÃO CÂNDIDO • RAÇA • SÃO MATEUS • VILA TIRADENTES 	37	22%
TOTAL	51 Núcleos	28 Núcleos	167 Meses	100%

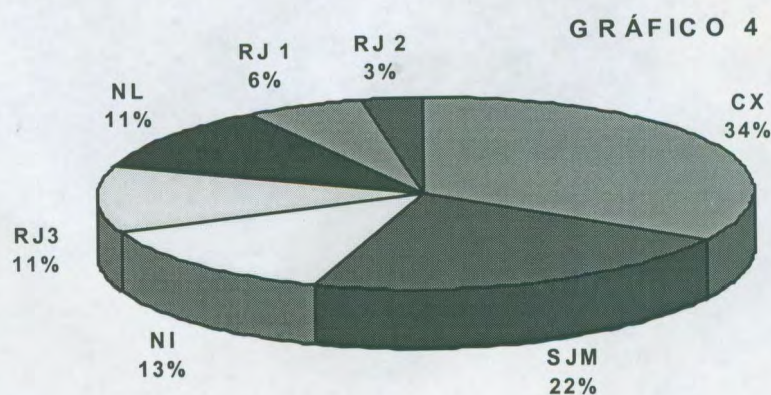

⁵ Regionais são sub-divisões e

⁶ parou as atividades em 2000

TABELA 1

TABELA 1												
NÚCLEOS	1999						2000					
	JULHO	AGOSTO	SETEMBRO	OUTUBRO	NOVEMBRO	DEZEMBRO	JANEIRO	FEVEREIRO	MARÇO	ABRIL	MAIO	JUNHO
ANIL	X	X	X	X	X			X	X	X	X	X
ABM	X	X	X	X	X			X	X	X	X	X
BOM PASTOR	X	X	X	X	X		NSCRIÇÃO					
CASTRO ALVES		X	X	X	X			X	X	X		
CATEDRAL		X	X	X	X			INSCRIÇÃO	X			
CIDADE DE DEUS		X	X	X	X							
COELHO DA ROCHA	X											
COLUMBIA	X	X	X									
CONSC. & ATITUDE												
CORA CORALINA												X
ÉDEN												
EDSON PASSOS		X	X	X				INSCRIÇÃO	X	X	X	X
FEUDUC	X	X	X	X	X			INSCRIÇÃO	X	X	X	
GANGA ZUMBA	X	X										
JOÃO CANDIDO										X	X	X
Nsa CONCEIÇÃO	X	X										
NOSSO LEGADO	X	X										
OLINDA								INSCRIÇÃO	X	X		
PETRÓPOLIS	X	X	X	X				X	X	X	X	X
PIABETÁ	X		X		X			INSCRIÇÃO	X	X	X	X
PILAR	X	X	X	X	X			INSCRIÇÃO	X	X	X	X
RAÇA	X	X										
Sagr Fam POSSE	X	X	X	X	X				X	X	X	X
SÃO MATEUS	X											
SOLANO TRINDADE	X	X		X	X			INSCRIÇÃO				
TIJUCA	X	X	X	X	X		INSCRIÇA	X	X	X	X	
VILA OPERÁRIA	X	X	X									
VILA TIRADENTES	X											
TOTAL	28	19	19	15	12	0	2	12	13	13	11	10

DATA	NÚCLEOS	Nº RECIBO	MESES	VALOR	TOTAIS
25 de Julho de 1999	Edson Passos	1	ATRASADOS	R\$25,00	R\$779,50
	Solano Trindade	2	ATRASADOS	R\$50,00	
	Petrópolis	3	ATRASADOS	R\$25,00	
	N. S. Conceição	4	Julho	R\$32,00	
		5	ANULADO		
		6	ATRASADOS	R\$50,00	
	Raça	7	ATRASADOS	R\$25,00	
	Santa Clara	8	ATRASADOS	R\$50,00	
	Coelho da Rocha	9	Julho	R\$30,00	
	Colúmbia	10	ATRASADOS	R\$25,00	
		11	ANULADO		
	São Mateus	12	ATRASADOS	R\$100,00	
	São Mateus	13	Julho	R\$17,50	
	Catedral	14	ATRASADOS	R\$25,00	
	J. Metrópole	15	ATRASADOS	R\$100,00	
	PJ	16	ATRASADOS	R\$100,00	
	São José	17	ATRASADOS	R\$25,00	
	Rosa dos Ventos	18	ATRASADOS	R\$25,00	
	Tijuca	19	ATRASADOS	R\$25,00	
	Cidade de Deus	20	ATRASADOS	R\$50,00	
05 de Setembro		21	ANULADO		R\$307,33
	Anil	22	ATRASADOS	R\$25,00	
	Pilar	23	ATRASADOS	R\$25,00	
	Anchieta	24	ATRASADOS	R\$25,00	
	Nilópolis	25	ATRASADOS	R\$25,00	
		26	ANULADO		
	Praça Seca	27	Julho e Agosto	R\$50,00	
	Soalno Trindade	28	Agosto	R\$8,00	
	Colúmbia	29	Julho	R\$10,00	
	Colúmbia	30	Agosto	R\$10,00	
	Colúmbia	31	Setembro	R\$10,00	
	Raça	32	Agosto	R\$12,60	
	Catedral-NI	33	Agosto	R\$12,00	
	Raça	34	Julho	R\$19,60	
03 de Outubro	Nosso Legado	35	Julho	R\$30,00	R\$60,00
	Petrópolis	36	Agosto	R\$8,13	
	Nosso Legado	37	Agosto	R\$30,00	
	Soalno Trindade	58	Julho	R\$7,00	
	N. S. Conceição	59	Julho e Agosto	R\$60,00	
24 de Outubro	Anil	38	Julho	R\$41,60	R\$259,70
	Anil	39	Agosto	R\$31,20	
	Edson Passos	40	Agosto	R\$35,00	
	Edson Passos	41	Setembro	R\$35,00	
	Edson Passos	42	Outubro	R\$35,00	
		43	ANULADO		
	S. Fam Posse	44	Julho, Agosto e Setembro	R\$81,90	

07 de Novembro	ABM	45	ATRASADOS	R\$25,00	R\$255,84
	Cabuçu	46	ATRASADOS	R\$50,00	
	Vila Tiradentes	47	ATRASADOS	R\$25,00	
	Vila Tiradentes	48	Julho	R\$30,00	
	Rancho Novo-V.O	49	Julho	R\$10,00	
	Rancho Novo-V. O	50	Agosto	R\$10,00	
	Saracuruna	51	Agosto	R\$4,00	
	Saracuruna	52	Setembro	R\$7,00	
	Saracuruna	53	Outubro	R\$19,68	
	Rancho Novo	54	Setembro	R\$10,00	
	S. Fam Posse	55	Outubro	R\$20,90	
		56	ANULADO		
		57	ANULADO		
	Solano Trindade	60	Outubro	R\$5,00	
	Solano Trindade	61	Novembro	R\$5,00	
12 de Dezembro	Petrópolis	62	Julho	R\$18,06	
	Petrópolis	63	Outubro	R\$10,79	
	Petrópolis	64	Setembro	R\$5,41	
	Saracuruna	66	Novembro	R\$9,31	R\$80,31
	Tijuca	67	Agosto	R\$20,00	
	Tijuca	68	Setembro	R\$20,00	
	Anil	69	Setembro	R\$31,00	
11 de Março	Piabetá	65	Inscrição	R\$29,70	R\$44,10
	Piabetá	70	Julho-99	R\$14,40	
12 de Março	Saracuruna	71	Inscrição	R\$51,00	R\$165,47
	Saracuruna	72	Fevereiro	R\$24,00	
	AFE	73	ATRASADOS	R\$25,00	
		74	ANULADO		
	Cidade de Deus	75	Agosto a Dezembro-99	R\$65,47	
18 de março	Malcom X	76	ATRASADOS	R\$50,00	R\$100,00
	Éden	77	ATRASADOS	R\$50,00	
26 de Março		78	ANULADO		R\$100,00
	Feuduc	79	Julho a Novembro-99	R\$100,00	
02 de Abril	Anil	80	Outubro-99	R\$16,90	R\$470,92
	Anil	81	Novembro-99	R\$5,20	
	Anil	82	Fevereiro	R\$77,52	
	Pilar	83	Julho a Novembro-99	R\$63,70	
	Solano Trindade	84	Inscrição	R\$60,00	
	Olinda	85	Inscrição	R\$18,00	
	Olinda	86	Março	R\$15,60	
	Tijuca	87	julho, outubro e novembro-99	R\$82,00	
	Tijuca	88	inscrição, Fevereiro e Março	R\$82,00	
	Éden	89	Março	R\$50,00	
16 de Abril	Edson Passos	90	Fevereiro, Março e Abril	R\$90,00	R\$640,50
	Bom Pastor	91	ATRASADOS	R\$100,00	
	Bom Pastor	92	Julho a Novembro-99	R\$122,50	
	Catedral-NI	93	Março	R\$28,00	
	Catedral-NI	94	Inscrição	R\$60,00	
		95	ANULADO		
	Feuduc	96	ATRASADOS	R\$50,00	
	Feuduc	97	Inscrição	R\$120,00	
	Feuduc	98	Março	R\$70,00	

07 de Maio	Anil	99	Março	R\$66,40	R\$320,55
	Pilar	100	Fevereiro	R\$22,00	
	Éden	101	Abril	R\$50,00	
	Pilar	101-A	Março	R\$22,35	
	Saracuruna	102	Março	R\$20,00	
	Saracuruna	103	Abril	R\$21,00	
	Olinda	104	Abril	R\$23,70	
	Posse	105	Nov/99	R\$15,00	
	Posse	106	Março	R\$31,60	
13 de Maio	Posse	107	Abril	R\$26,00	
	Pilar	109	Abril	R\$22,50	
	Piabetá	108	Set/99	R\$7,20	R\$19,80
	Piabetá	109-A	Março	R\$12,60	
20 de Maio	Piabetá	110	Abril	R\$22,20	R\$30,00
	Piabetá	111	Nov/99	R\$7,80	
04 de Junho	Vila Operária	112	ATRASADOS	R\$25,00	R\$40,00
	Catedral	113	Setembro a Novembro-99	R\$15,00	
23 de Julho	Feuduc	120	Abril	R\$60,00	R\$139,80
	Feuduc	121	Maio	R\$60,00	
	Piabetá	122	Maio	R\$19,80	
09 de agosto	Tijuca	123	Abril	R\$35,00	R\$70,00
	Tijuca	124	Maio	R\$35,00	
13 de Agosto	João Cândido	114	Abril	R\$36,80	R\$196,00
	João Cândido	115	Maio	R\$35,20	
	João Cândido	116	Junho	R\$32,00	
	Cora Coralina	117	Junho	R\$24,00	
	Cora Coralina	118	Julho	R\$18,00	
	Éden	119	Maio	R\$27,00	
	Éden	125	Junho	R\$23,00	
03 de Setembro		126	ANULADO		R\$240,08
		127	ANULADO		
		128	ANULADO		
	Pilar	129	Maio	R\$25,90	
	Pilar	130	Junho	R\$19,60	
	Pilar	131	Julho	R\$18,20	
	Pilar	132	Agosto	R\$13,30	
	Consc. União e Cid	133	Agosto	R\$15,00	
	Posse	134	Maio, Junho e Julho-00	R\$76,00	
22 de Outubro	Anil	135	Abril	R\$72,08	
	Petrópolis	136	Janeiro a Junho-00	R\$153,48	R\$223,48
	Edson Passos	137	Maio a Setembro-00	R\$70,00	
09 de Dezembro	Piabetá	141	Junho	R\$18,60	R\$40,70
	Piabetá	142	Julho	R\$13,30	
	Piabetá	143	Agosto	R\$4,00	
	Piabetá	144	Setembro	R\$4,80	

	Posse	138	Agosto	R\$30,00	R\$68,50
10 de Dezembro	Posse	139	Setembro	R\$14,00	
	Posse	140	Outubro	R\$24,50	

	João Cândido	145	Julho-00	R\$25,60	R\$62,40
31 de Janeiro	João Cândido	146	Agosto-00	R\$20,00	
	João Cândido	147	Setembro-00	R\$16,80	

	João cândido	148	Out/00	R\$16,00	R\$39,00
04 de Fevereiro	João cândido	149	Nov/00	R\$12,00	
	João cândido	150	Inscrição-2001	R\$11,00	

17 de Fevereiro	ABM	151	Julho-99 a Fev-01	R\$180,00	R\$180,00
-----------------	-----	-----	-------------------	-----------	-----------

04 de Março	Anil	152	Maio e Junho-00	R\$137,76	R\$237,99
	Anil	153	Julho e Agosto	R\$100,23	

SOMA TOTAL MESES R\$5.171,97

OUTRAS ENTRADAS

01/06/99	Saldo da Tesouraria Anterior	R\$378,89	R\$1.018,76
24/06/99	almoço no seminário PVNC	R\$64,00	
24/10/99	Ressarcimento de parte da dívida do Zeca	R\$200,00	
04/08/00	festa de 7 anos do PVNC	R\$375,87	

SOMA TOTAL R\$6.190,73

ANEXO 1

Lista de Núcleos do Pre-Vestibular para Negros e Carentes

(ATUALIZADO ATÉ MARÇO DE 2001)

REGIONAIS	NÚCLEOS			TOTAL
CAXIAS	<ul style="list-style-type: none"> • CASTRO ALVES ¹ • ENGENHO DO PORTO • FEUDUC • SOLANO TRINDADE • NOSSA VITÓRIA 	<ul style="list-style-type: none"> • NOVA CAMPINAS • PETRÓPOLIS • PIABETÁ • PILAR • PJ 	<ul style="list-style-type: none"> • XERÉM 	11
NOVA IGUAÇU	<ul style="list-style-type: none"> • AUSTIN • BAIRRO DA LUZ • CABUÇU • CATEDRAL • EDSON PASSOS 	<ul style="list-style-type: none"> • Sgd FAMÍLIA-POSSE • VILA OPERÁRIA² 		7
NILÓPOLIS	<ul style="list-style-type: none"> • HELIOPOLIS • Nsa CONCEIÇÃO • NOSSO LEGADO • OLINDA • ANCHIETA 			5
RIO 1 (CENTRO E NITERÓI)	<ul style="list-style-type: none"> • COMPLEXO DO ALEMÃO • TIJUCA • JACAREZINHO 			3
RIO 2 (ZONA OESTE)	<ul style="list-style-type: none"> • TAQUARA • BOM PASTOR • PACIÊNCIA • REALENGO-BATAN • SENADOR CAMARÃ 			5
RIO 3 (JACAREPAGUÁ)	<ul style="list-style-type: none"> • ANIL • BOIÚNA • CIDADE DE DEUS • GANGA-ZUMBA ³ • CONSCIÊNCIA E ATITUDE 	<ul style="list-style-type: none"> • CESARÃO • CESARINHO 		7
SÃO JOÃO DE MERITI	<ul style="list-style-type: none"> • ABM • COELHO DA ROCHA • ÉDEN • JOÃO CANDIDO • MATRIZ 	<ul style="list-style-type: none"> • METRÓPOLE • PAVUNA • Pq ANALANDIA • RAÇA • SÃO MATEUS 	<ul style="list-style-type: none"> • VILA ROSALLY • VILA TIRADENTES • SUMARÉ 	13
TOTAL				51

Obs 1. Esta lista está sujeita a correções.

Obs 2. Alguns Prés não fazem mais parte do PVNC ou deixaram de existir.

¹ Antigo Saracuruna

² Antigo Rancho Novo

³ antigo Praça Seca